Oita Access

- ●ＪＲ大分駅　徒歩約８分
- ●大分空港　空港リムジンバス約60分
- ●県庁・市役所　徒歩約3分～5分
- ●別府　JR大分駅特急電車8分
- ●湯布院　JR大分駅特急電車50分
- ●別府地獄めぐり　JR別府駅からバス約20分
- ●臼杵石仏　JR臼杵駅からバス約15分

※所用時間に関しては、すべて目安のお時間となります。

ホテル法華クラブ大分

〒870-0034
大分市都町2-1-1
TEL:097-532-1121
FAX:097-538-1659

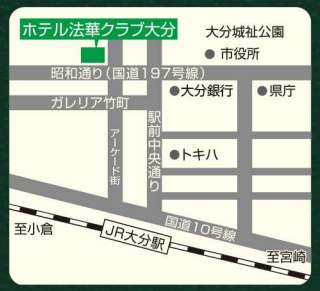

- ●建物構成　地上10階
- ●総室数　176室（禁煙室132室・喫煙室44室）シングル（A）100室／シングル（B）28室／ダブル8室／ツイン40室
- ●収容人数　224人
- ●館内設備　大浴場／展望レストラン「ロータス」
- ●客室設備　バス・シャワートイレ・シモンズ社製ワイドベッド・個別空調・イオンドライヤー・電気ポット・冷蔵庫・BS放送・液晶TV・全室無料インターネットLAN・全室Wi-Fi対応・シーリングライト・アメニティ各種
- ●チェックイン 15:00／チェックアウト 10:00

HOTEL HOKKE CLUB

札幌	〒060-0002 札幌市中央区北2条西3丁目(時計台通り) TEL:011-221-2141
函館	〒040-0011 函館市本町27-1 TEL:0138-52-3121
新潟長岡	〒940-0061 長岡市城内町1-3-2 TEL:0258-30-3151
湘南藤沢	〒251-0025 藤沢市鵠沼石上1-6-1 TEL:0466-27-6101
京都	〒600-8216 京都市下京区京都駅烏丸中央口正面 TEL:075-361-1251
大阪	〒530-0056 大阪市北区兎我野町12-19 TEL:06-6313-3171
広島	〒730-0037 広島市中区中町7-7 TEL:082-248-3371
福岡	〒812-0018 福岡市博多区住吉3-1-90 TEL:092-271-3171
鹿児島	〒892-0846 鹿児島市加治屋町13-6 TEL:099-223-0551

ALMONT HOTEL

仙台	〒980-0021 仙台市青葉区中央3-4-10 TEL:022-212-6551
日暮里	〒116-0014 東京都荒川区東日暮里5-47-1 TEL:03-5615-3431
京都	〒601-8005 京都市南区東九条西岩本町26-1 TEL:075-681-2301
那覇おもろまち	〒900-0006 那覇市おもろまち4-3-8 TEL:098-860-6611
那覇県庁前	〒900-0015 沖縄県那覇市久茂地1-3-5 TEL:098-866-3811

ALMONT INN

日本橋（東京）	〒103-0016 東京都中央区日本橋小網町4-6 TEL:03-5643-3211
湘南藤沢	〒251-0052 藤沢市藤沢110-4 TEL:0466-55-2441

https://www.hokke.co.jp　法華クラブ　検索

HOTEL HOKKE CLUB
OITA

ホテル法華クラブ
大分

「豊の国」大分
情緒あふれる
おもてなしホテルです

穏やかな気候と豊かな自然。
古き良き太古の歴史・文化が美しく調和する。
このめぐまれた地にふさわしいおもてなしで
快適な安らぎの時間を過ごしていただきます。
人々の出逢いとふれあい。そんなお客様の大切な出来事にふさわしい
彩りをそなえた空間を提供する
そんなホテルでありたいと願っております。

あなたの思うまま・・・
大分のくつろぎをより快適にお届けします。

時代のホテルに要求される、ホテルの快適性を追求しました。客室はゆったりと心安らぐ空間に。
心のこもったきめ細やかなサービスをお約束いたします。

FRONT & LOBBY

心暖まるおもてなしのプロローグはここからはじまります。

OA CORNER

OA機器対応の充実設備

GUEST ROOM

お一人様にちょうどいいシングルルーム

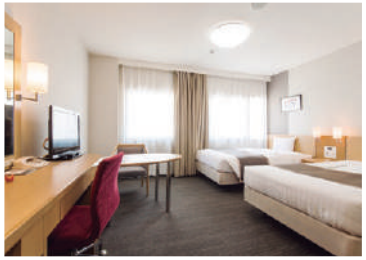

ツインルーム

SPA

男性浴場〈お寛ぎの湯〉

準天然 光明石温泉®
（人工温泉）
～お寛ぎの湯～

RESTAURANT

RESTAURANT Lotus レストラン ロータス

展望レストランロータス
（ホテル10F）。
別府湾、大分市内を
一望できます。

■府内城跡

現在は、天守閣のあった本丸周辺の水堀は埋められ、大分城址公園として利用されています。

JR大分駅ー徒歩15分